PRIDER

PROGRAMA INCLUSIVO DE DESARROLLO EMPRESARIAL RURAL

Contribuyendo a generar capacidades que les permitan llegar lejos

COFIDE

EL BANCO DE DESARROLLO DEL PERÚ

PRIDER

El Programa Inclusivo de Desarrollo Empresarial Rural – PRIDER contribuye en el desarrollo económico local de las poblaciones excluidas del país, a través de la **alfabetización financiera** y el **desarrollo productivo**.

¿QUÉ BUSCAMOS LOGRAR?

- Incentivar la participación activa de los beneficiarios en redes productivas.
- Generar mayores ingresos para los beneficiarios.
- Crear una cultura de ahorro y crédito en el beneficiario.
- Contribuir en el empoderamiento de la mujer.
- Generar que los beneficiarios cuenten con acceso a financiamiento.

El **PRIDER** se basa en la creación de **Uniones de Crédito y Ahorro (UNICA)**, las cuales son organizaciones de base conformadas por un mínimo de 10 y un máximo de 30 pobladores de la misma comunidad, quienes se asocian voluntariamente, buscando alcanzar su desarrollo económico y social.

CARACTERÍSTICAS DE LAS UNICA

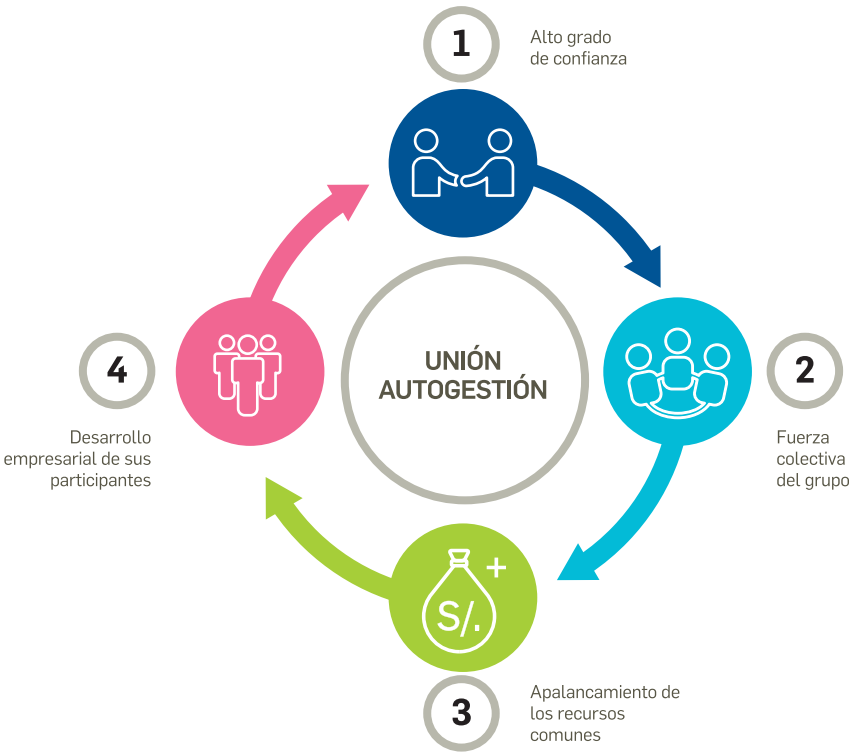

OPORTUNIDADES DE SUPERACIÓN

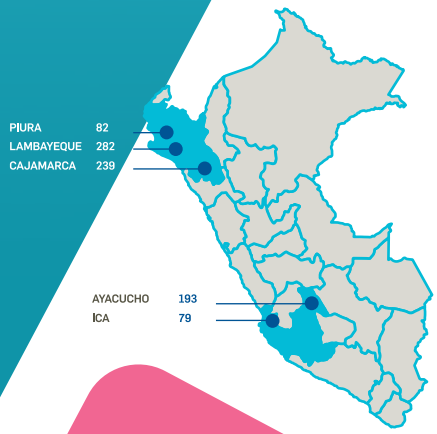

PRESENCIA DEL PRIDER A NIVEL NACIONAL

El PRIDER ha generado (abril 2016)	
Capital social propio de las UNICA (Soles)	**12'602,981.82**
Monto de préstamos otorgados (Soles)	**84'902,091.59**
Número de UNICA conformadas a nivel nacional	**875**
Número de participantes	**13,624**

¿QUÉ ENCONTRAMOS EN LAS ZONAS A INTERVENIR?

- Escasa capacidad de ahorro.
- Producción a nivel de subsistencia.
- Falta de tecnología productiva.
- Población desmotivada y con baja autoestima.
- Desigualdad de género.
- Baja o nula competitividad.

PARTICIPACIÓN DE LA MUJER

LÍNEA DE TIEMPO DEL PRIDER

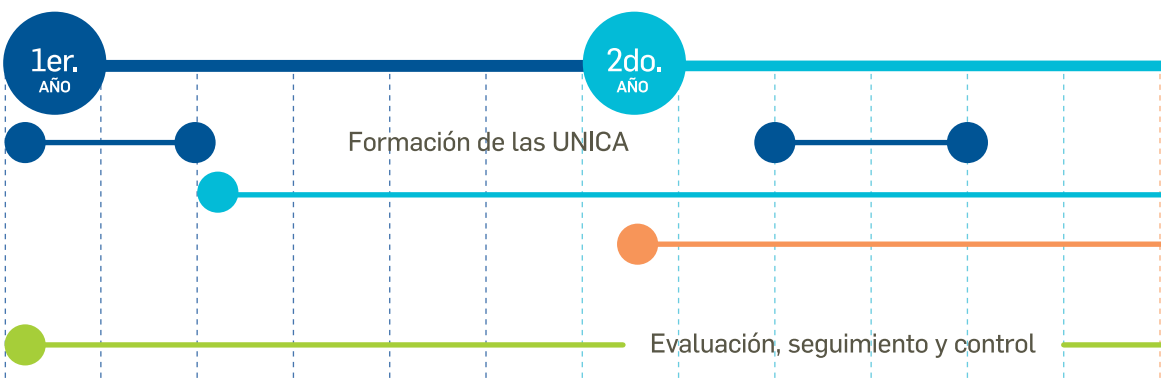

Formación de las UNICA

- Sensibilización y capacitación a los líderes comunales.
- Capacitación en asociatividad, gestión administrativa y alfabetización financiera.
- Formación de las UNICA, de 10 a 30 pobladores.

Fortalecimiento de las UNICA

- Capacitación y fortalecimiento a las UNICA en finanzas, contabilidad y habilidades blandas.
- Formación de las asambleas sectoriales y zonales de las UNICA.
- Monitoreo y asesoría a las UNICA que inician sus operaciones

CRECIMIENTO, DESARROLLO Y RESPONSABILIDAD

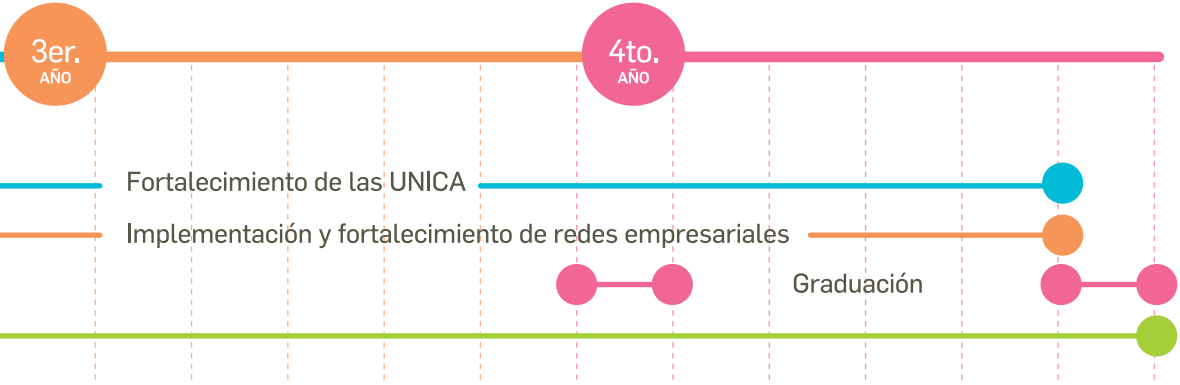

Implementación y fortalecimiento de redes empresariales.

- Capacitación a las UNICA en gestión y emprendimiento.
- Implementación de la asistencia técnica-productiva.
- Formación de redes productivas.
- Acompañamiento comercial.

Graduación de las UNICA

- Autogestión de las UNICA.
- Redes productivas conectadas al mercado.
- Inclusión de los socios de las UNICA al sistema financiero.

- Augusto Tamayo 160, San Isidro
- Central Telefónica: 615-4000
- Gerencia de Desarrollo: Anexo 3025
- www.cofide.com.pe

Cofide Verde Este material ha sido elaborado con papel certificado FSC®, 100% reciclado.